

T

4

AOÛT
2024MOULIN
D'AMAGE

15H



1h



respiration philosophique suivie du concert

tirés du sac ou dans un restaurant du coin
(pas de restaurant conseillé)

Pas d'itinérance ce jour-là



INFORMATIONS GÉNÉRALES

LOGEMENT

Pour l'ensemble de la tournée le logement est à organiser individuellement par les participants. Les possibilités d'hébergement (par exemple gîte, camping, maison d'hôtes) vers Gondenans-les-Moulins et à Baume-les-Dames sont nombreuses.

Il est proposé le 6 août au soir une possibilité de camping sauvage sous tente (à apporter) à Pompierre-sur-Doubs en prairie avec point d'eau / pas de sanitaires (nombre de places limité : réservation obligatoire)

DÉPLACEMENTS

Les participants sont libres de choisir leur mode de déplacement entre chaque concert.

Des options pour rejoindre l'itinérance sont proposées certains jours.

Les randonneurs participent aux trajets sous leur propre responsabilité civile et individuelle. Chacun se doit de respecter le code de la route et les consignes de prudence habituelles.

INFORMATIONS



latourneelestimbres@gmail.com

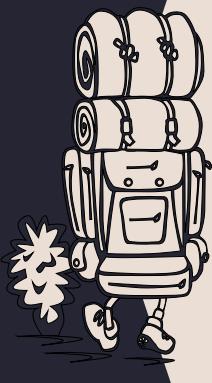

**VÉRIFIEZ JUSQU'AU DERNIER
MOMENT TOUTES LES
INFORMATIONS POUR
PRÉPARER VOTRE VENUE**

changements de dernière minute liés à la météo (pluies, canicules, etc.), parcours, horaires de rendez-vous, etc.

<https://les-timbres.com/programme/tournee-itinerante-portraits/>

CONCERT PORTRAIT n°1
COUPERIN

réservation conseillée
festival@musetmemoire.com

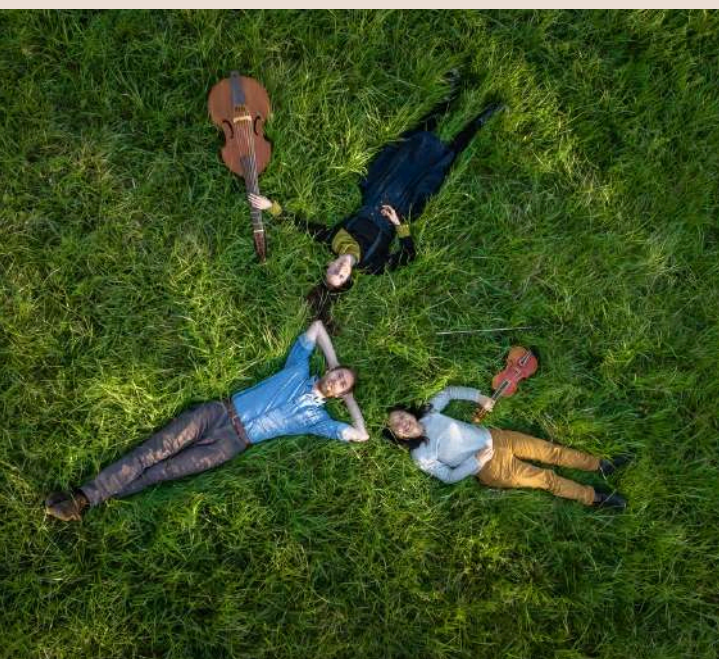

T

5

AOÛT
2024ÉGLISE DE
CUSE-ET-
ADRIANS

15H



1h



concert suivi de la respiration philosophique

consultez
l'itinéraire**CONCERT PORTRAIT n°2
FORQUERAY**

réservation conseillée

CHAPELLE DE
GONDENANS-
LES-MOULINS

18H



30

min



à l'issue du concert : retour à Cuse-et-Adrisans en autonomie

**CONCERT PORTRAIT n°3
LECLAIR**

réservation obligatoire

tirés du sac ou dans un restaurant du coin
(pas de restaurant conseillé)

Les randonneurs participent aux trajets sous leur propre responsabilité civile et individuelle. Chacun se doit de respecter le code de la route et les consignes de prudence habituelles.

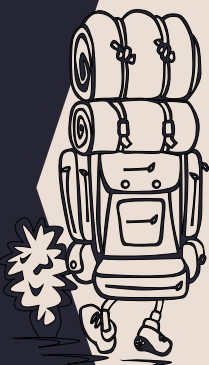
**RESERVATIONS
INFORMATIONS**latourneelestimbres
@gmail.com**VÉRIFIEZ JUSQU'AU DERNIER
MOMENT TOUTES LES
INFORMATIONS POUR
PRÉPARER VOTRE VENUE**

changements de dernière minute liés
à la météo (pluies, canicules, etc.),
parcours, horaires de rendez-vous, etc.

<https://les-timbres.com/programme/tournee-itinerante-portraits/>

T

6

AOÛT
2024

10H

9H15
OPTION

POMPIERRE-SUR-DOUBS

9H15
OPTION

BAUME-LES-DAMES

ÉGLISE DE
POMPIERRE-
SUR-DOUBS

20H



1h30

consultez
l'itinéraire

DÉPART DE L'ITINÉRANCE À GONDENANS-LES MOULINS

Devant la mairie Rue du Château - 25680

16
km

Rejoindre l'itinérance depuis Pompière-sur-Doubs 1 jour d'itinérance

Rendez-vous devant la mairie de Pompière-sur-Doubs (30, Grande Rue - 25340) pour transfert en minibus jusqu'à Gondenans-les-Moulins.

Nombre de places limité. Réservation obligatoire

Rejoindre l'itinérance depuis Baume-les-Dames 2-3 jours d'itinérance

Rendez-vous devant la mairie de Baume-les-Dames (3 place de la République - 25110) pour transfert en minibus jusqu'à Gondenans-les-Moulins.

Nombre de places limité. Réservation obligatoire

repas de midi possible : Le Gibolin – Gondenans-Montby
nombre de places limité - réservation conseillée
03 81 84 14 97 - angelique.gengler@orange.fr



repas du soir possible : La Tienda – Pompière-sur-Doubs
Nombre de repas limité - réservation conseillée
07 83 57 18 32 - latienda25340@gmail.com



CONCERT PORTRAIT n°4 LULLY

réservation conseillée



respiration philosophique suivie du concert

RESERVATIONS INFORMATIONS



latourneelestimbres@gmail.com

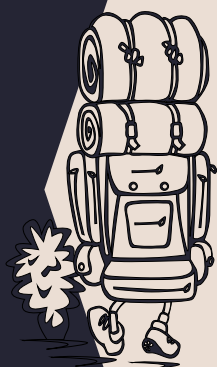

VÉRIFIEZ JUSQU'AU DERNIER MOMENT TOUTES LES INFORMATIONS POUR PRÉPARER VOTRE VENUE

changements de dernière minute liés à la météo (pluies, canicules, etc.), parcours, horaires de rendez-vous, etc.

<https://les-timbres.com/programme/tournee-itinerante-portraits/>

Les randonneurs participent aux trajets sous leur propre responsabilité civile et individuelle. Chacun se doit de respecter le code de la route et les consignes de prudence habituelles.

T

7

AOÛT
2024consultez
l'itinéraire25
km

9H30



DÉPART DE L'ITINÉRANCE À POMPIERRE-SUR-DOUBS

Devant l'église Chemin de l'église - 25340

OPTION
BAUME-LES-DAMESRejoindre l'itinérance à Clerval par le train
depuis Baume-les-Dames
*1 jour d'itinérance*10h35, prendre le train de Baume-les-Dames jusqu'à
Clerval (arrivée à 10h47).

Rendez-vous devant la gare à 10h50.

vérifiez les horaires des trains avant de venir.repas de midi possible : SNACK Chris – Hyèvre-Paroisse
nombre de places limité - réservation conseillée
06 70 38 38 36repas du soir : tiré du sac ou dans un restaurant du coin
(pas de restaurant conseillé)ÉGLISE DE
BAUME-LES-
DAMES

20H 1h30



CONCERT PORTRAIT n°5 RAMEAU

réservation conseillée

respiration philosophique suivie du concert

Les randonneurs participent aux trajets sous leur propre responsabilité civile et individuelle. Chacun se doit de respecter le code de la route et les consignes de prudence habituelles.

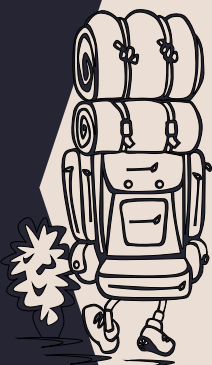
RESERVATIONS
INFORMATIONS
[latourneelestimbres
@gmail.com](mailto:latourneelestimbres@gmail.com)

VÉRIFIEZ JUSQU'AU DERNIER MOMENT TOUTES LES INFORMATIONS POUR PRÉPARER VOTRE VENUE

changements de dernière minute liés
à la météo (pluies, canicules, etc.),
parcours, horaires de rendez-vous, etc.

<https://les-timbres.com/programme/tournee-itinerante-portraits/>

T

8
AOÛT
2024

13H

PARC DU
CHÂTEAU
OUGNEY-DOUVOT



18H 45 min



CHAPELLE
OUGNEY-LES-
CHAMPS



21H 15 min



OPTION
RETOUR A
BAUME-LES-DAMES



consultez
l'itinéraire



DÉPART DE L'ITINÉRANCE À BAUME-LES-DAMES

Devant la mairie place de la République - 25110



CONCERT PORTRAIT n°6 MARAIS

réservation conseillée



tirés du sac ou dans un restaurant du coin
(pas de restaurant conseillé)



concert suivi de la respiration philosophique



CONCERT PORTRAIT n°7 SAINTE-COLOMBE

réservation obligatoire
lieu intimiste, espace limité

Méditation musicale point d'orgue de la tournée

à l'issue du dernier concert, transfert en minibus
jusqu'à Baume-les-Dames

Nombre de places limité. Réservation obligatoire

Les randonneurs participent aux trajets sous leur propre responsabilité civile et individuelle. Chacun se doit de respecter le code de la route et les consignes de prudence habituelles.

RESERVATIONS
INFORMATIONS



latourneelestimbres@gmail.com

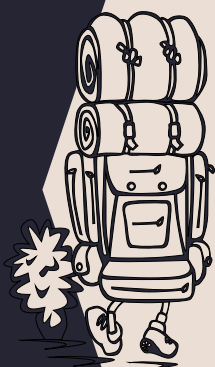

VÉRIFIEZ JUSQU'AU DERNIER
MOMENT TOUTES LES
INFORMATIONS POUR
PRÉPARER VOTRE VENUE

changements de dernière minute liés
à la météo (pluies, canicules, etc.),
parcours, horaires de rendez-vous, etc.

<https://les-timbres.com/programme/tournee-itinerante-portraits/>